

PaperCut-MF™

La solución más sencilla del mundo para todas sus necesidades de gestión y cobro de copias e impresiones....



Copiar



Imprimir



Internet



Control de Acceso



Control de usuarios



Liberación de impresiones



Educación y Gobierno



Profesional y Corporativo

Sistema de contabilidad y cobro de copias e impresiones fácil de instalar y gestionar

Gestión del parque de equipos de copia e impresión desde una única aplicación software

Contabilidad, cuotas y cobro por usuario y/o cuentas compartidas

Crear un entorno autoservicio y sin necesidad de manipular dinero en metálico

Seguridad y uso responsable de sus recursos de impresión



Tarjetas de Identificación



Códigos Alfa



Pantalla táctil

PaperCut MF

Amplía la capacidad de impresión, captura, facturación y cobro de **PaperCut NG**, permitiendo a las organizaciones de cualquier tamaño gestionar todas las fotocopias e impresiones generadas en sus equipos multifunción al completo, utilizando una única aplicación software de bajo coste. **Para capturar la actividad de copiado**, PaperCut MF gestiona software embebido o terminales hardware conectados externamente. La autenticación de usuario y el acceso puede ser permitida a través de un teclado, banda magnética, tarjetas de identificación con código de barras y tarjetas electrónicas de contrato o proximidad ó simplemente por medio de cuentas compartidas.

Cómo funciona

PaperCut MF funciona interceptando el uso de la impresora a nivel de servidor, calculando el coste de uso y deduciendo el mismo de una cuenta centralizada. Las fotocopias se cobran según un coste por página interpretado por nuestro software embebido o por un terminal de terceros. Cada impresión y cada copia son registradas centralmente para informes y facturación consolidados.

El uso se calcula normalmente según un coste por página, con opciones disponibles para color, tamaños de papel e impresión duplex. En un entorno empresarial, PaperCut con frecuencia es configurado en el "modo silencioso", en el que solamente los directores conocen el uso y el gasto a través de informes de actividad en tiempo real protegidos con contraseña.

En un entorno escolar o de estudios superiores, a los estudiantes se les ofrece habitualmente una cuota o cuenta de débito autogestionada. Las fotocopias e impresiones son entonces cobradas de estos fondos. El

personal normalmente factura trabajos a una cuenta de usuario o compartida (departamento o facultad), basándose en sus derechos de acceso.

Intuitivo y fácil de usar

PaperCut MF está considerado como el sistema más sencillo de implantar y gestionar. Los administradores del sistema tienen acceso total a la administración avanzada y a las opciones de configuración a través de una interfaz WEB familiar y sencilla.

Lo más destacado:

- Interfaz de usuario basada en la WEB
- Integración a nivel de directorio
- Auto-programación de cuota/crédito
- Creación automática de usuarios y permisos
- Acceso con un clic a informes de actividad
- Autoayuda, gestión e informes de usuario
- Soporte para versiones Windows, MAC, LINUX

¿Por qué PaperCut MF?

Despliegue flexible

PaperCut MF admite tanto estándares de impresión comunes como los específicos de muchos fabricantes, garantizando que usted no tenga restricciones en las características o en la funcionalidad. Todos los principales sistemas operativos, incluyendo los entornos mixtos son admitidos.

PaperCut MF se integra en la red existente, importando automáticamente la información de usuario y grupo desde el Directorio Activo, LDAP, Directorio Novell y otras fuentes, reduciendo la complejidad en la instalación y fomentando el uso de una única cuenta de usuario.

Administración Web

PaperCut MF puede administrarse desde cualquier lugar dentro de la red, a través de un navegador Web estándar.

Los usuarios finales tienen acceso a un conjunto de herramientas Web que les permiten hacer seguimiento de su propia actividad en tiempo real, consultar el saldo de su cuenta, ver operaciones y transferir crédito a compañeros. La interfaz del usuario final es completamente personalizable.

Tarjetas de recarga /Tarjetas prepago

PaperCut MF puede usar "Tarjetas de recarga" para ofrecer a las organizaciones un modo práctico (como las tarjetas prepago de los teléfonos) para dar crédito a usuarios en un entorno en el que el usuario paga. Proporciona una sencilla alternativa a la gestión de cuentas manual y a los costosos equipos cargadores de dinero en efectivo.

Cargadores de dinero en efectivo

PaperCut MF puede combinarse con equipos cargadores de dinero (versiones disponibles para dinero en efectivo y transferencia electrónica de fondos) para ofrecer a los usuarios la capacidad de agregar saldo a sus cuentas de un modo automatizado y en tiempo real.

Los cargadores de dinero se utilizan principalmente para agregar cantidades pequeñas de dinero y pueden combinarse con opciones de pago electrónico mediante una pasarela de pago

Pasarela de pago (soluciones de comercio electrónico)

Los usuarios pueden utilizar PaperCut-MF para transferir fondos mediante una pasarela externa de pago, utilizando simplemente la WEB.



Importación automática de usuarios

PaperCut sincroniza automáticamente las cuentas de usuario con el dominio o Directorio Activo. Importa usuarios desde:

- El dominio completo o Directorio Activo
- Un grupo seleccionado dentro de un dominio
- Una unidad organizativa

Reglas para la creación de cuentas

Es posible definir reglas en PaperCut para crear automáticamente nuevas cuentas de usuario según la demanda. Se pueden definir nuevas propiedades de cuentas basadas en la pertenencia a un grupo, incluyendo:

- Crédito inicial asignado a nuevos usuarios
- Nivel de privilegios
- Crédito asignado diario, semanal o mensual

1 Administración de usuarios PaperCut MF

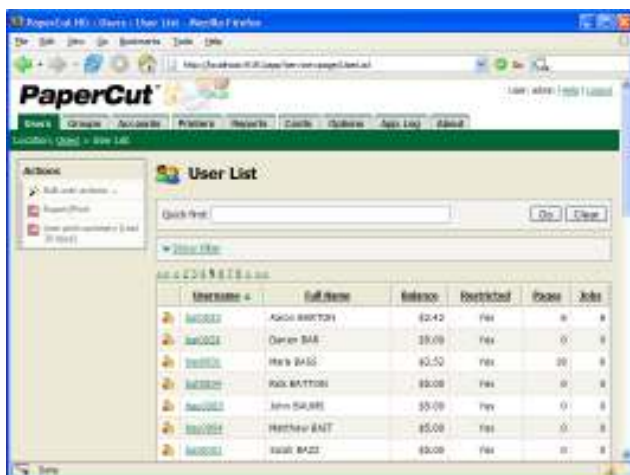

Planificación de crédito / Asignación de cuota

Dar presupuesto a los usuarios y controlar cómo y con qué frecuencia sus cuentas alcanzan el límite. Usar grupos para definir como se asigna la cuota adicional. Por ejemplo, permitir que los estudiantes de último año acumulen su asignación mientras que los estudiantes más jóvenes funcionen con cuentas que caducan.

Perfiles de "administración"

Dar a los usuarios seleccionados, como administradores de red, personal docente o directores, acceso a la interfaz Web de administración de PaperCut para:

- Modificar el saldo y los privilegios de las cuentas de los usuarios
- Ver el historial de transacciones de usuario
- Ver la actividad de un usuario con una impresora en tiempo real
- Ejecutar informes de actividad

Cuentas compartidas para departamentos

Dar a los usuarios seleccionados la capacidad de seleccionar cuentas compartidas para departamentos, centros de coste, facultades o proyectos. Control de acceso a cuentas compartidas a través de PINs o pertenencia a un grupo. Los usuarios seleccionan la cuenta a través del software cliente.

Registro detallado

PaperCut registra toda la actividad de copias e impresiones, incluyendo el nombre del documento, coste, número de páginas y a partir de quién y desde dónde se originó el documento. Los datos del registro están disponibles para visualización en línea o para descarga en formatos estándares, que incluyen PDF y csv/ Microsoft Excel™, permitiendo un análisis externo.

Balanceo

El uso de cada equipo multifunción se muestra con claridad en la interfaz de administración. Los responsables pueden utilizar esta información para determinar si son necesarios más equipos multifunción o para detectar los que no sean adecuados en esa situación o ubicación.

Definición de coste por Equipo Multifunción

Cada equipo multifunción individual puede disponer de su propio coste por página. Este coste se emplea para calcular el gasto total de cada trabajo que pasa por dicho equipo. Por ejemplo, los administradores pueden cobrar más por el uso de equipos multifunción a color que por uno en blanco y negro.

2 Ver detalles del usuario e historial de impresión

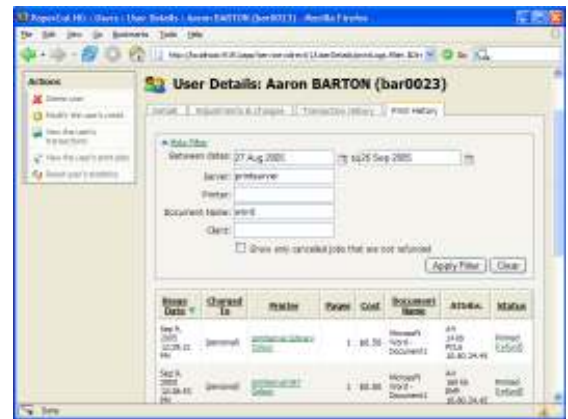

3 Informes PDF con "un clic"



4 Seguimiento centralizado de todos los equipos multifunción

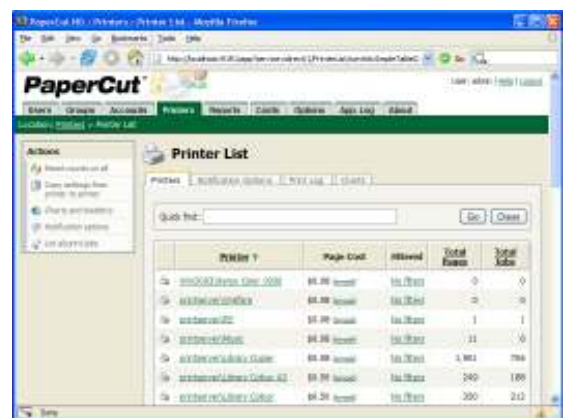

5 Distintos precios para color o blanco y negro



6 Gráficos de uso/actividad

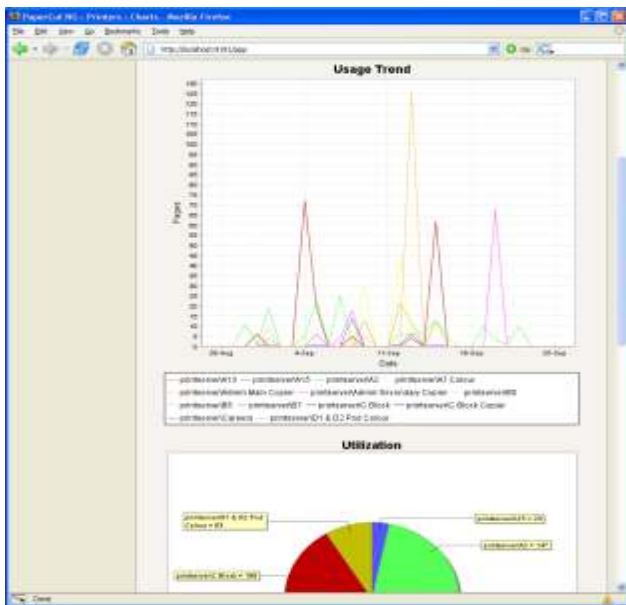

7 Software cliente opcional para PC, Mac y Linux

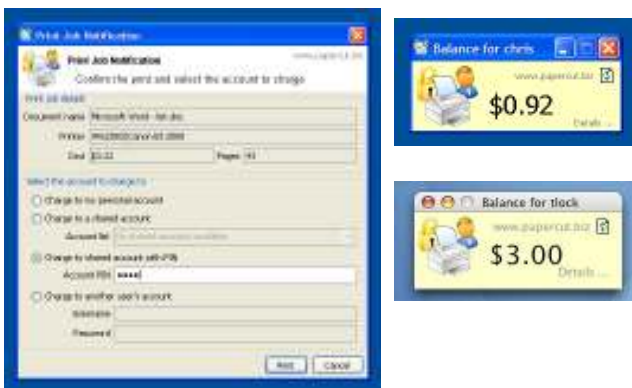

8 Acceso a toda la funcionalidad del sistema en terminales externos o software embebido



Gestión avanzada de costes

Gestión de costes de impresión para cobrar distintos precios por:

- Impresión color o blanco y negro
- Distintos tamaños de papel
- Descuentos para impresiones a doble cara o duplex

Utilice distintos precios para fomentar el uso de la impresión a doble cara, y ofrezca a los usuarios finales el incentivo de utilizar los equipos multifunción para grandes volúmenes en trabajos grandes. Utilice las reglas de filtro avanzadas de PaperCut para controlar que documentos pueden ser enviados a cada equipo multifunción.

Diseño moderno de software

PaperCut-MF está elaborado utilizando los conceptos de desarrollo de software más recientes, como la Arquitectura Orientada a Servicios, Servicios Web XML y diseño en capas múltiples. La arquitectura permite a PaperCut-MF integrarse en redes de todos los tamaños, desde redes de grupo de trabajo con un único servidor, hasta redes agrupadas de más de 60.000 usuarios con múltiples servidores. El uso de encriptación SSL garantiza la protección de datos al más alto nivel.

Soporte externo para bases de datos

PaperCut-MF incluye la opción de ejecutar el sistema sobre su propia base de datos incorporada u opcionalmente, un sistema de base de datos de terceros, como:

- Servidor Microsoft SQL / Express
- Servidor de Base de Datos PostgreSQL

El soporte externo para bases de datos permite a las grandes organizaciones rentabilizar su infraestructura existente.

Resumen de características:

- Los usuarios NG pueden actualizar a PaperCut-MF de modo rentable.
- Control administrativo 100% Web desde cualquier lugar.
- Soporte multiplataforma tanto para servidores como para clientes. Disponible para Windows, Mac y Linux.
- GASTOS definidos por usuario, copiadora o impresora
- Precios distintos para impresión en color, doble cara y de gran formato.
- Liberación de impresiones e Impresión segura.
- Informes avanzados, PDF, HTM, Excel y automatización de informes.
- Gestión de cuentas compartidas, departamentos, clientes
- Importación de usuarios y grupos



La solución total

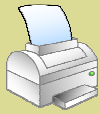

Control Equipo
Multifunción



Gestión de acceso



Control de usuario

PaperCut-MF / Sharp OSA

- Reducir gastos
- Eliminar residuos
- Fomentar el uso responsable
- Hacer seguimiento, reseñas, cargos, informes



PaperCut, la solución para la gestión de impresión utilizada por decenas de miles de organizaciones en más de 60 países, ahora funciona **con Sharp OSA**, por lo que **usted puede ahora tener la opción de utilizar terminales hardware o software embebido para recuperar, dar cuenta de o cargar para copias e impresiones en todos sus dispositivos que admitan Sharp OSA.**

¿Por qué PaperCut-MF admite Sharp OSA?

La innovadora plataforma de Sharp OSA, en combinación con PaperCut-MF ofrece a cada usuario una experiencia rica e intuitiva basada en pantalla táctil, para maximizar la facilidad de uso y productividad, sin gastos de hardware adicional.

Accediendo directamente desde el equipo multifunción, las opciones para la monitorización silenciosa, aplicación de cuotas, contabilización de código de trabajo/proyecto/cliente, y pago por adelantado es admitido como parte de la lista de características estándar que ha convertido a PaperCut en el producto de impresión de mejor elección.

La integración de Sharp OSA ofrece:

- Informes en tiempo real basados en la WEB: todo uso se registra centralmente
- Integración con Directorio Activo y OpenLDAP
- Uso de impresión y copia limitada según presupuestos e informes definidos
- Definir distintas tarifas de copia por color, doble cara y distintos tamaños de página
- Soporte para redes de todos los tamaños, desde 5 hasta más de 100.000 usuarios
- Implementar la publicación segura de trabajos de impresión directamente desde la pantalla
- Hacer seguimiento de trabajos utilizando cuentas compartidas (proyectos, clientes o centros de coste)
- Localizar y seleccionar cuentas utilizando búsquedas por clave directamente desde la pantalla

En la parte de impresión desde red, PaperCut-MF ofrece:

- Una solución de plataforma múltiple con versiones para Windows, Mac y Linux
- Administración remota basada en navegador
- Un clic en formatos PDF, HTML y Excel
- Envío automático por correo electrónico de los informes programados
- Admite la mayoría de tipos y marcas de impresoras

Las nuevas características en desarrollo de OSA incluyen:

- Autenticación basada en tarjeta con banda magnética
- Monitorización y control de escaneados y faxes
- Control de acceso basado en grupo

PaperCut: siguiendo la pista de millones de usuarios en más de 60 países de todo el mundo.

Servicios:

Venta – Renting – Leasing – Alquiler incluso por un día

OFICINA COMERCIAL Y CENTRAL DE REPARACIONES
C/ Pedrezuela, 23D NAVE 16 Ventorro del Cano - Alcorcón
Teléfono: 91 714 11 20 – Fax: 91 714 11 28

<http://www.copiadorasinnovadas.es>

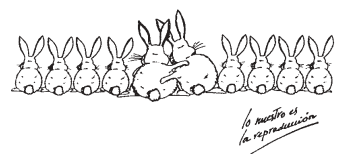

Lo nuestro es
la reproducción